

NÚMERO DE CÓDIGO

3013627

DESCRIPCIÓN

1.28 gpf, Cromo Pulido Terminar, Sencillo Vaciar, Royal® Expuesta
Manual Specialty Sanitario Pedal Fluxómetro.

DETALLES

- Volumen de Descarga: 1.28 gpf (4.8 Lpf)
- Acabado: Cromo Pulido (CP)
- Válvula: Diafragma
- Material del Cuerpo de la Válvula: Latón Semi-rojo
- Tipo de Mueble de Baño: Sanitario
- Conexión de Mueble de Baño: Superior
- Dimensión de Preparación: 10" (254mm)
- Acoplamiento: 1 ½" (38mm)
- Tubo de Suministro: 1" (25mm)

CARACTERÍSTICAS

- Diafragma de Hule Sintético PERMEX® con Sobrepaso Fijo de Filtrado Doble
- Pedal Metálico Abierto No Sostenido con Empaque de Manija de Triple Sello
- Válvula Recta Bak-Chek® de 1" I.P.S. para Desarmador con Tapa de Válvula Antivandalismo de Libre Giro
- Boquilla
- Salida Union Hembra de 1" I.P.S.
- Codo Macho-Hembra de 1" I.P.S., Revestimiento y Chapetón de Muro para cubrir tubo de 1"
- Conexión de Descarga en Codo de 1-1/4", Acoplamiento y Chapetones del muro terminado al Acoplamiento Superior de 1-1/2"
- Adaptador de soldadura blanda y Chapetón de Muro con Tornillo de Ajuste Fundido
- Pedal Abierto No Sostenido, Sobrepaso de medición fija y ajuste de volumen no externo para asegurar la conservación del agua
- Diafragma, Empaque de Manija y Rompe-Vacío serán moldeados con Compuesto de Hule PERMEX® para Resistencia a las Cloraminas

**CUMPLIMIENTOS Y CERTIFICACIONES**

(Cumple con BAA, BREEAM Water Credit, Certificado cUPC Ecológico, Green Globes Water Credit, LEED V4 Water Efficiency Credit, Satisface los Créditos de LEED, Listado por WaterSense)

ESPECIFICACIÓN RECOMENDADA

Cuerpo de Válvula, Cubierta, Boquilla y Válvula de Retención cumplirán con la Clasificación de Aleaciones de ASTM para Latón Semi-Rojo La válvula cumplirá con las secciones aplicables de ASSE 1037 y ANSI/ASME 112.19.2.

PRESIÓN OPERATIVA DE VÁLVULA (FLUIDA)

15–80 PSI (103–552 kPa). Muebles de baño específicos pueden requerir mayor presión fluida mínima - consulte los requerimientos del fabricante.

DESCARGAS

- [Royal/Regal/Crown Naval Foot Pedal Flushometer Installation Instructions](#)
- [Control Stop Repair and Maintenance Guide](#)
- [Flush Connections Flanges Repair and Maintenance Guide](#)
- [Tail Piece Repair and Maintenance Guide](#)
- [Royal Flushometers Repair and Maintenance Guide](#)
- [Descargas Adicionales](#)

NOTAS

Toda la información contenida dentro de este documento está sujeta a cambio sin previo aviso.

Buscar otras variaciones del ROYAL 310 producto? [View the general spec sheet with all options.](#)

[Encuentre un mingitorio compatible](#) para este fluxómetro.
[Find a compatible water closet](#) para este fluxómetro.

PREPARACIÓN

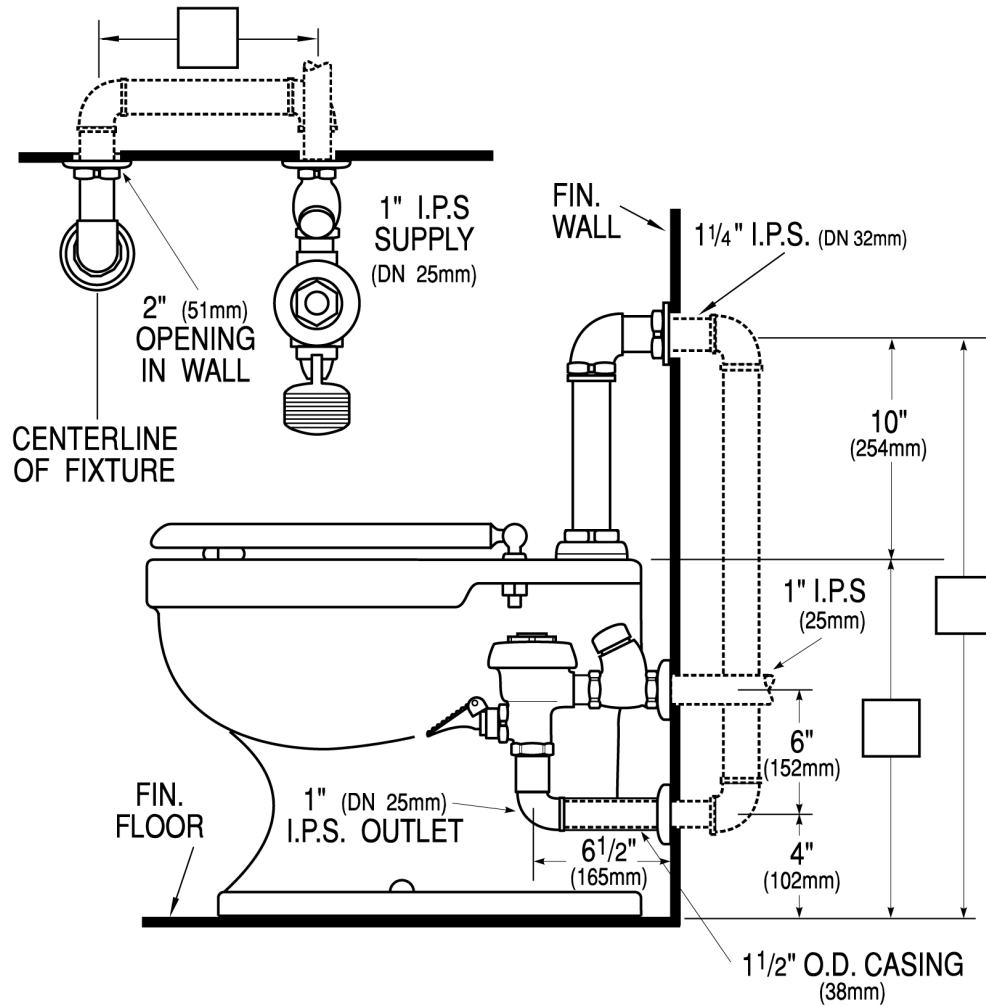

Sloan 10500 Seymour Ave, Franklin Park, IL 60131
Teléfono: 800.982.5839 • Fax: 800.447.8329 • sloan.com